

Bod programu č.: 14

Nabytí části pozemku v k.ú. Holásky – ul. Ledárenská

Obsah:

Rada předkládá Zastupitelstvu žádost Majetkového odboru Magistrátu města Brna o vyjádření k nabytí části pozemku p.č. 2268 v k.ú. Holásky o výměře cca 75 m², na které je umístěna místní komunikace III. třídy.

Rada na své 60/IX. schůzi pod bodem programu č. 19 doporučila Zastupitelstvu souhlasit s nabytím části pozemku p.č. 2268 o výměře cca 75 m² v k.ú. Holásky do vlastnictví statutárního města Brna, dotčená část pozemku je uvedena v mapě, která tvoří přílohu tohoto bodu.

Přílohy:

- přípis Majetkového odboru ze dne 18. 11. 2024
- návrh na dispozici s majetkem města
- mapa – příloha usnesení
- mapa 3x

Návrh usnesení:

Zastupitelstvo MČ Brno-Tuřany

souhlasí

s nabytím části pozemku p.č. 2268 o výměře cca 75 m² v k.ú. Holásky do vlastnictví statutárního města Brna, dotčená část pozemku je uvedena v mapě, která tvoří přílohu tohoto usnesení.

V Brně dne 3. 12. 2024

Zpracoval:
Mgr. Jiří Polák

Předkládá:
Rada MČ Brno-Tuřany

VÁŠ DOPIS Č. J.:

ZE DNE:

NAŠE Č. J.:

SPIS. ZN.:

MMB/0987583/2024

MO/MMB/0983511/2024/2

Městská část Brno-Tuřany

Tuřanské nám. 1

620 00 BRNO

VYŘIZUJE:

TELEFON:

E-MAIL:

ID DATOVÉ SCHRÁNKY:

Renata Zdražilová

+420 542 173 208

zdrazilova.renata@brno.cz

a7kbrn

DATUM:

POČET LISTŮ:

18.11.2024

1

Pozemek v k. ú. Holásky

Vážená paní, Vážený pane,

na zdejší Majetkový odbor se obrátila _____, jako
spoluvlastníci pozemku p. č. 2268, k.ú. Holásky, na kterém je částečně umístěna komunikace (místní
komunikace, III. třídy), s nabídkou prodeje části pozemku do vlastnictví statutárního města Brna

V příloze zasíláme formulář (Návrh na dispozici) a zákres. Na základě výše uvedeného se na Vás obracíme
s žádostí o vyjádření k nabytí části pozemku p.č. 2268 v k.ú. Holásky.

Současně sdělujeme, že s ohledem na sdělení vedoucí Majetkového odboru MMB (e-mail ze dne 21.10.2024)
již k předmětné žádosti nepřikládáme stanovisko OÚPR MMB

S pozdravem

Mgr. Nikol Wagnerová
vedoucí Majetkového odboru

PŘÍLOHY

02

Majetkový odbor
Magistrátu města Brna

259 - podání

Datum podání
Číslo jednací

Statutární město Brno
Doručeno: 13.11.2024
MMB/0983511/2024
listy: 1 přílohy: 2
druh: li/sv:

MAGISTRÁT MĚSTA BRNA
podatelna 17
13 -11- 2024
Č.j. MMB:
Příl.:



mmB1es8f1cedf1

NAVRI NA DISPOZICI

1. Navrhovatel dispozice:

fyzická osoba:

jméno a příjmení (titul):

datum narození

datum narození

adresa - ulice, číslo:

telefon/fax:

- obec (vč. PSČ)

e-mail:

podpis:

podpis:

fyzická osoba (podnikatel):

jméno a příjmení (titul):

datum narození

adresa - ulice, číslo:

telefon/fax:

- obec (vč. PSČ)

e-mail:

razítko:

podpis:

právnícká osoba:

název a forma:

IČO:

adresa - ulice, číslo:

telefon/fax:

- obec (vč. PSČ)

e-mail:

jednatel/právní zástupce

adresa - ulice, číslo:

telefon/fax:

- obec (vč. PSČ)

e-mail:

razítko:

podpis:

2. Předmět dispozice: NABYTI

katastrální území: HOLA'SKY

pozemek

parcelní číslo (dle KN)

celý (m²)

část (m²)

2268

cca 77 m²

budova

číslo popisné

ulice

číslo orientační

s pozemkem

bez pozemku

3. Návrh na využití nemovitosti:²⁾

Nabízí městu část pozemku, na kterém
je umístěna komunikace.

Dle obecného nařízení Evropského parlamentu a Rady (EU) 2016/679, o ochraně fyzických osob v souvislosti se zpracováním osobních údajů a o volném pohybu těchto údajů a o zrušení směrnice 95/46/ES, a souvisejících právních předpisů, Vás v rámci informační povinnosti o zpracování osobních údajů informujeme, že na stránce www.brno.cz/GDPR je zveřejněna informace o nakládání s osobními údaji.

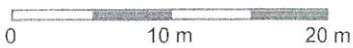
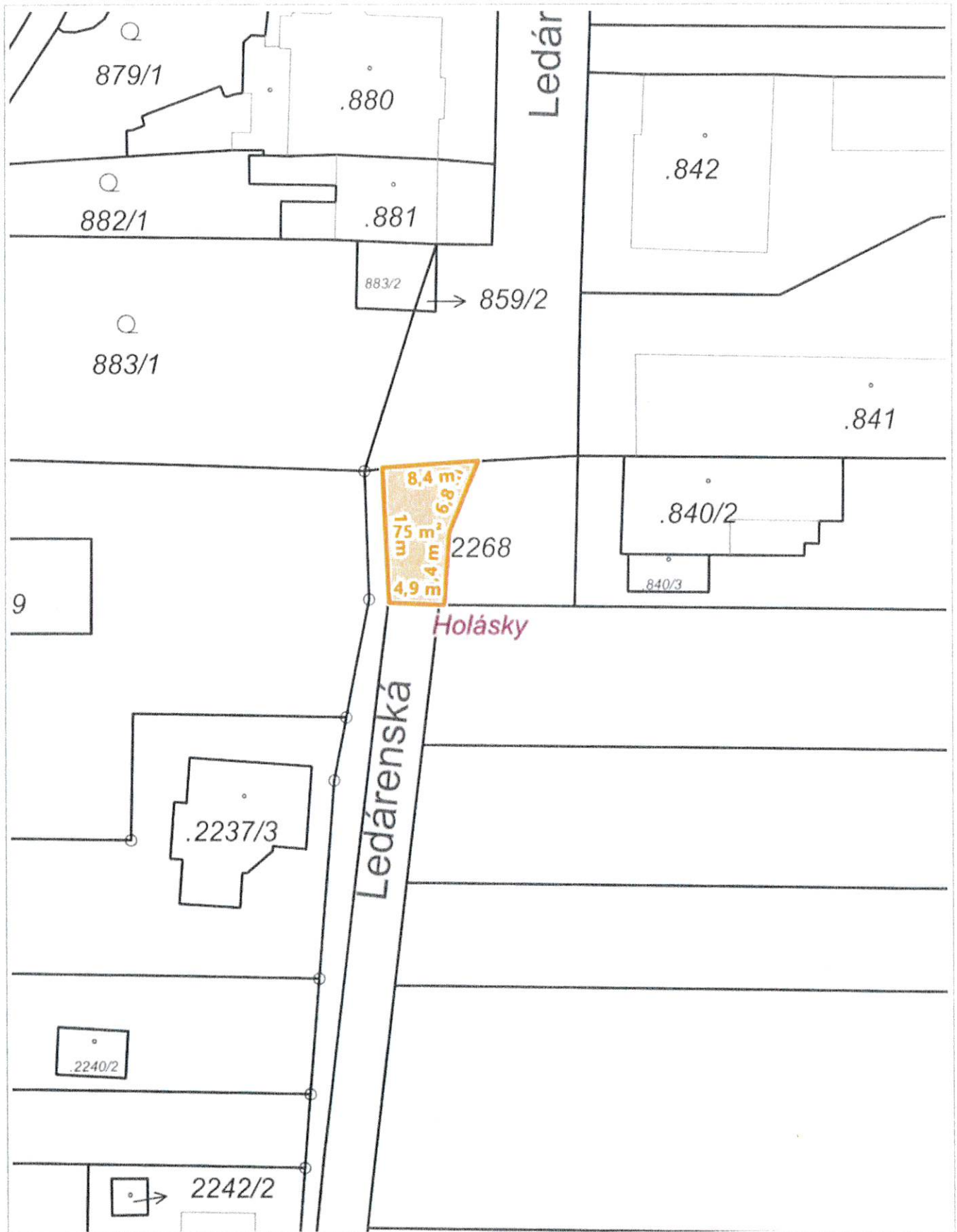

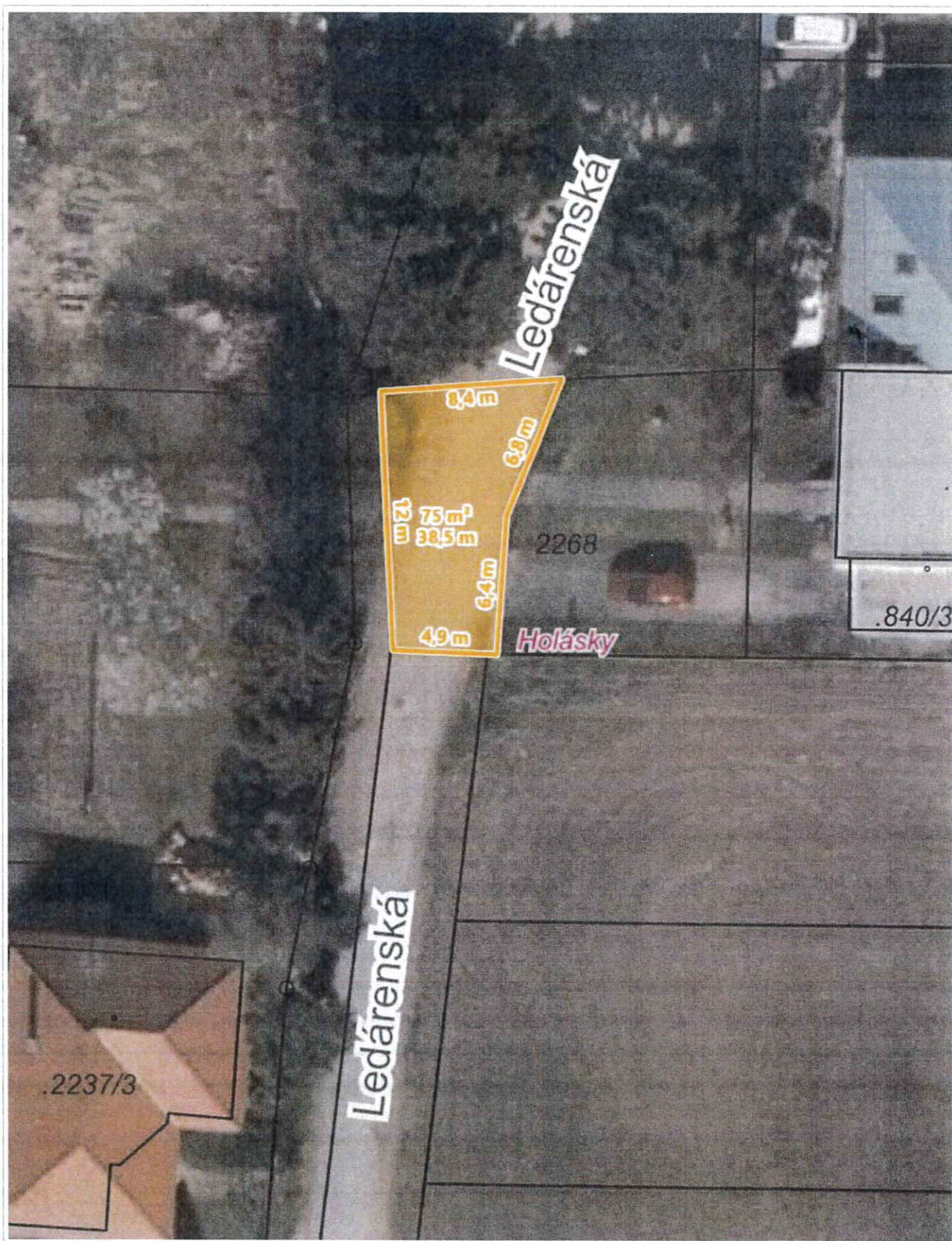

0 5 m 10 m

1 : 249



© Spinbox T-MAPY, © TopGis, s.r.o., datum snímkování: 20. 3. 2024, RÚIAN: © ČÚZK, Katastr: © ČÚZK

tištěno v mapovém řešení Spinbox společnosti © T-MAPY

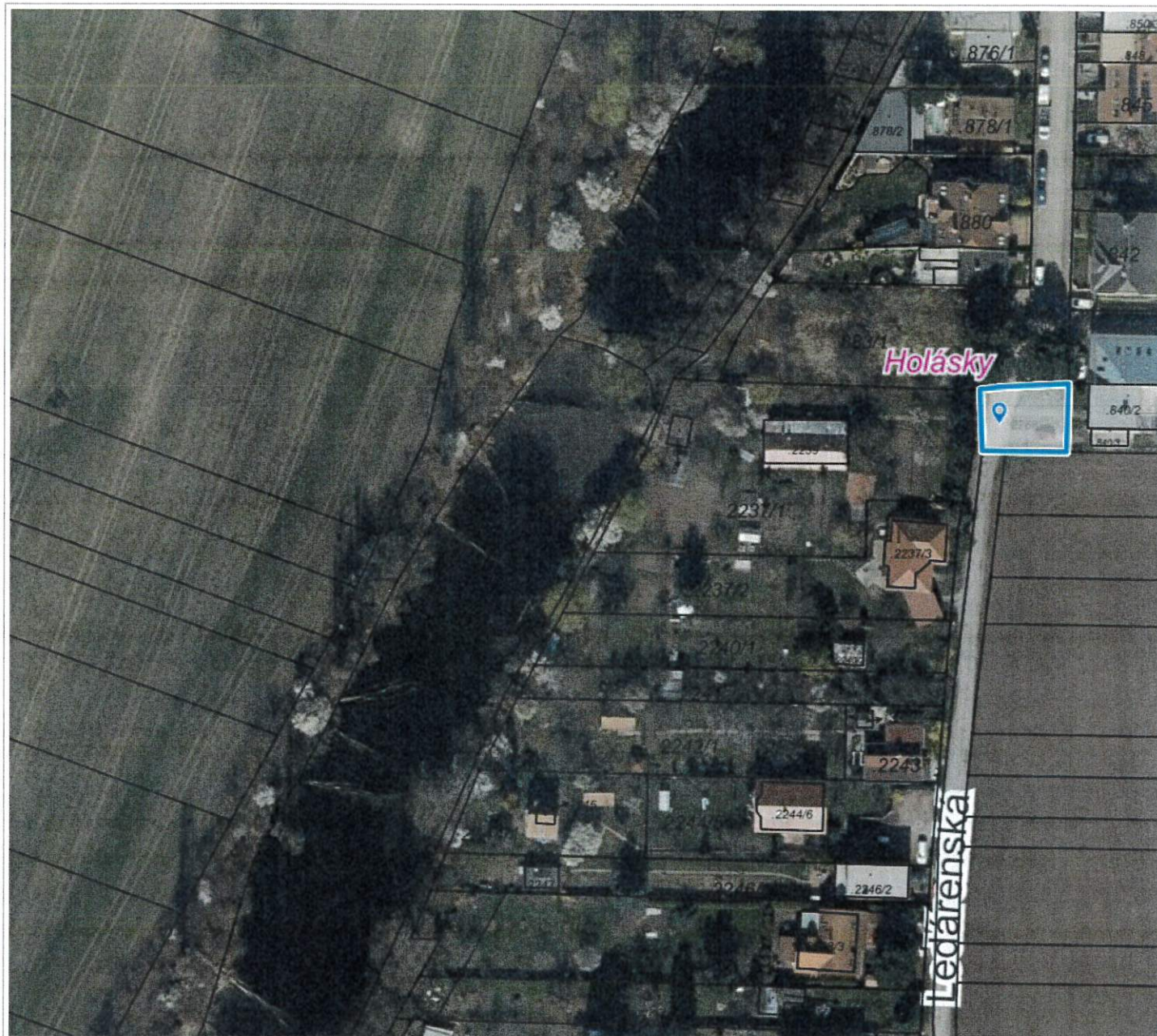

© Spinbox T-MAPY, © TopGis, s.r.o., datum snímkování: 20. 3. 2024, RÚIAN: © ČÚZK, Katastr: © ČÚZK

tisková verze v mapovém řešení Spinbox společnosti © T-MAPY