

Příloha č. 13

VÝKAZ DOSAVADNÍHO A NOVÉHO STAVU ÚDAJŮ KATASTRU NEMOVITOSTÍ																		
Dosavadní stav				Nový stav														
Označení pozemku parc. číslem	Výměra parcely		Druh pozemku Způsob využití	Označení pozemku parc. číslem	Výměra parcely		Druh pozemku Způsob využití	Typ stavby Způsob využití	Způsob určení výměry	Porovnání se stavem evidence právních vztahů								
	ha	m ²			ha	m ²				Díl přechází z pozemku označeného v katastru nemovitosti	Číslo listu vlastnictví	Výměra dílu		Označení dílu				
							ha	m ²										
50/2	60	62	ostat. pl.	50/2	59	55	ostat. pl.		0	50/2	10001		59	55				
			ostat. komunačace		50/10	1	07						ostat. komunačace	2	50/2	10001	1	07
													ostat. pl. ostat. plocha					
	60	62			60	62												

GEOMETRICKÝ PLÁN pro rozdělení pozemku	Geometrický plán ověřil úředně oprávněný zeměměřický inženýr	Stejnopis ověřil úředně oprávněný zeměměřický inženýr
	Jméno, příjmení: Doc. ing. Dušan Rosa, CSc.	Jméno, příjmení: Doc. ing. Dušan Rosa, CSc.
	Číslo položky seznamu úředně oprávněných zeměměřických inženýrů: 833/95	Číslo položky seznamu úředně oprávněných zeměměřických inženýrů: 833/95
	Dne: 13.7.2020 Číslo: 222/2020	Dne: 20.7.2020 Číslo: 230/2020
	Náležitosti a přesnosti odpovídá právním předpisům.	Tento stejnopis odpovídá geometrickému plánu v elektronické podobě uloženému v dokumentaci katastrálního úřadu.
Vyhotovil: GEOTOP ROSA s.r.o. Libušino údolí 122, 623 00 Brno IČ: 04614771, mobil: 602 512 710 rosa@geotop.cz, www.geotop.cz Číslo plánu: 1789-87/2020 Okres: Brno-město Obec: Brno Kat. území: Brněnské Ivanovice Mapový list: digitální Dosavadním vlastníkům pozemků byla poskytnuta možnost seznámit se v terénu s průběhem navrhovaných nových hranic, které byly označeny předepsaným způsobem.	Katastrální úřad souhlasí s ocisťováním parcel KÚ pro Jihomoravský kraj KP Brno-město Petr Doležal PGP-1172/2020-702 2020.07.15 14:29:27 CEST	Ověření stejnopisu geometrického plánu v listinné podobě 

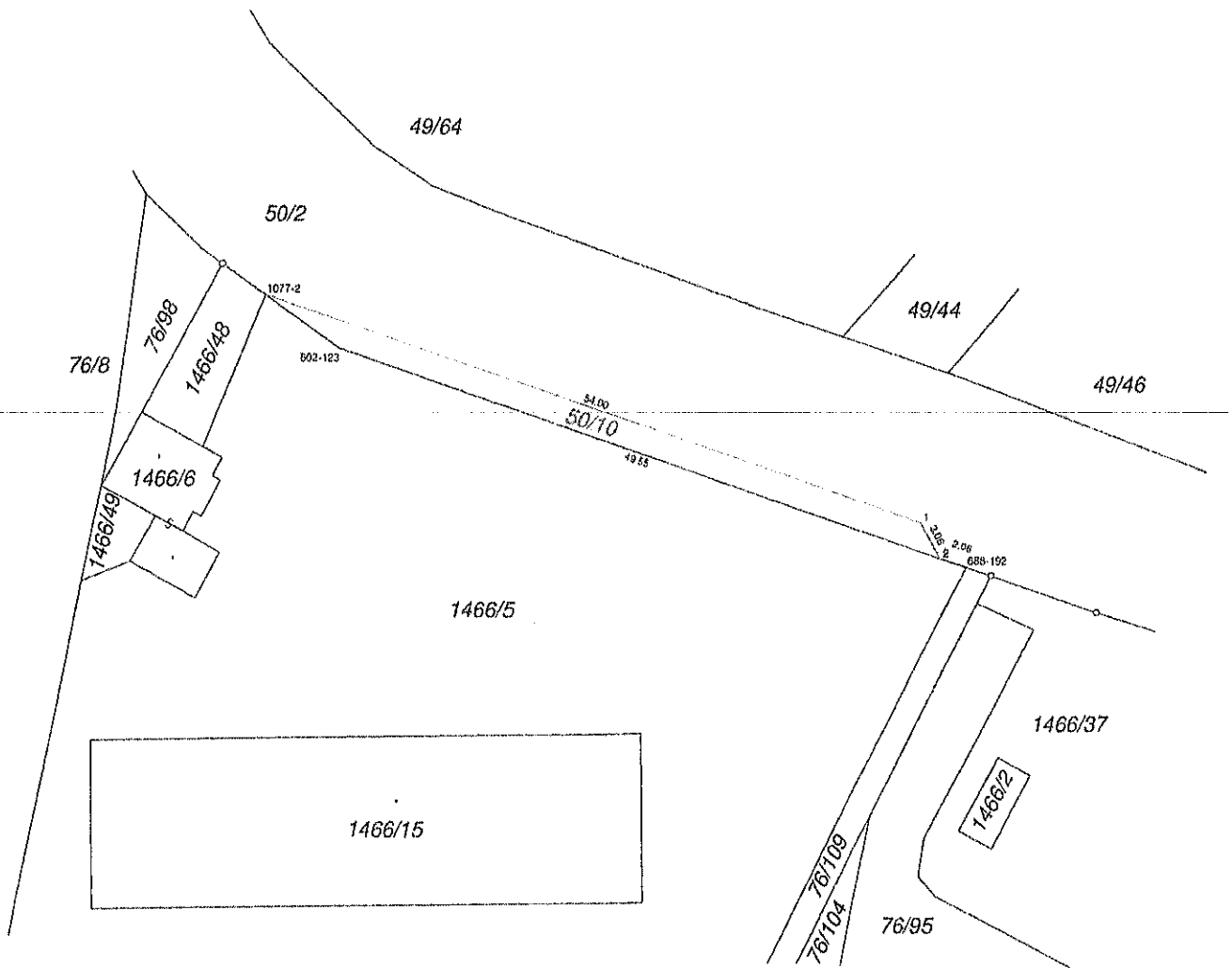

Seznam souřadnic (S-JTSK):

Souřadnice pro zápis do KN

Číslo bodu	Y	X	kk	Poznámka
602-123	596295.94	1165065.42	3	barva
688-192	596247.02	1165081.79	6	trubka
1077-2	596301.67	1165061.40	3	sl. v plotě
1	596250.40	1165078.43	3	sl. v plotě
2	596249.98	1165081.13	3	barva plot